REFERENCE EXPLOITATION ET AMENAGEMENT

Référence: ***Ville de Nyon***

Giratoire de Clémenty – Etude de sécurisation (2019)

Mandant: Ville de Nyon - Service Travaux, Environnement et Mobilité

Prestations effectuées:

- Réalisation d'une analyse détaillée des accidents survenus dans le secteur du giratoire de Clémenty entre 2013 et 2018
- Réalisation d'un «audit» technique du giratoire de Clémenty, soit une vérification des caractéristiques géomètriques du giratoire
- Recherche des possibilités d'amélioration des conditions géomètriques et d'exploitation du giratoire, proposition de mesures adéquates et chiffrage grossier de leur coût

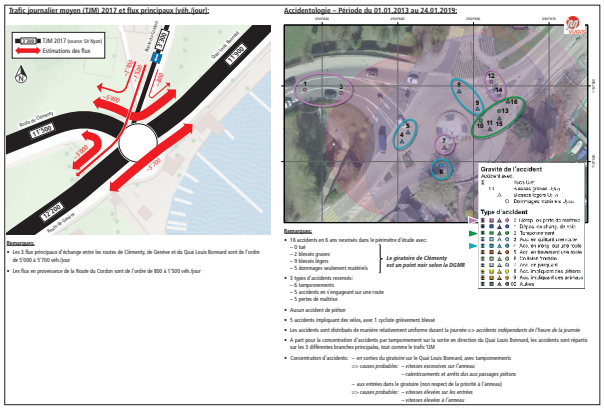

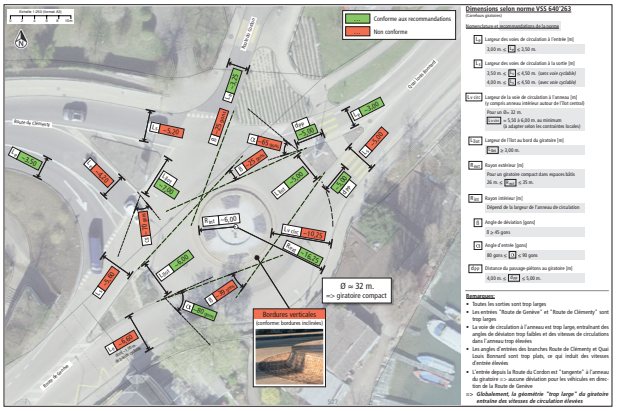

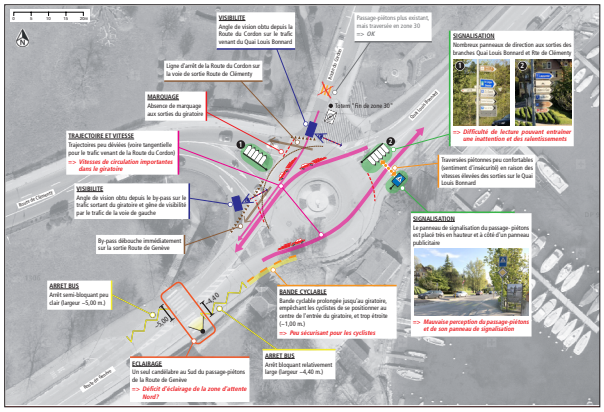

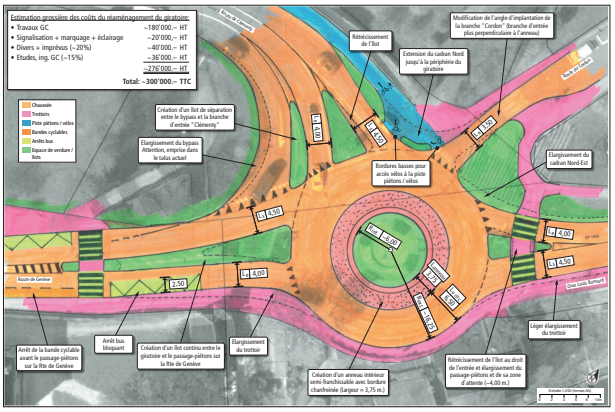

Tél.: +41 (0)24 425 33 44
info@cgingenieurs.ch www.cgingenieurs.ch

Christe & Gygax Ingénieurs Conseils SA
Rue du Lac 6 – Case postale
1401 Yverdon-les-Bains