Référence: ***Villars-sur-Glâne***
Etude préliminaire de mesures du Plan sectoriel vélo (2021)

Mandant: Etat de Fribourg - Service de la mobilité (SMo)

REFERENCE MODES DOUX, EXPLOITATION ET AMENAGEMENT

Prestations réalisées :

Etude préliminaire afin de déterminer le meilleur tracé et le concept d'aménagement pour les cycles dans le périmètre de la mesure 2210-1a (Route de Cormanon), ainsi que d'examiner les projets planifiés pour les mesures 2210-1b et c, selon les objectifs du Plan Sectoriel Vélo.

- Analyses et diagnostic de la situation actuelle: contexte général des différents tronçons, usages par les cycles, profils-type, aménagements existants, déclivité, charges de trafic, projets connexes, etc.
- Pour les mesures 2210-1b et c: analyse critique des mesures proposées sous l'angle des cycles et de la continuité des aménagements cyclables, recommandations.
- Pour la mesures 2210-1a: détermination des contraintes d'aménagement d'après le diagnostic, les objectifs du Plan Sectoriel Vélo, les projets connexes, etc. Définition d'objectifs de gabarit minimal.
- Recherche d'itinéraires alternatifs au réseau principal.
- Recherche et propositions de variantes d'aménagement et évaluation selon des critères d'exigences du Plan Sectoriel Vélo, d'insertion dans le DP et d'infrastructures nécessaires.
- Recommandation d'une proposition d'aménagement, esquisse d'Avant-projet de la variante recommandée et estimation sommaire des coûts d'aménagement.

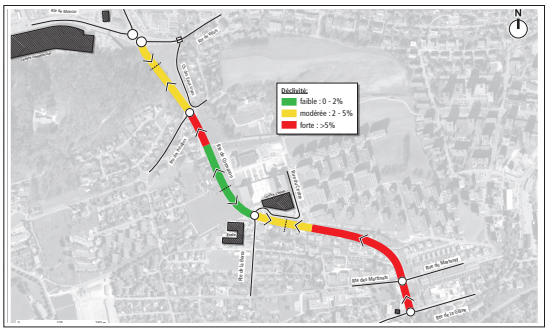

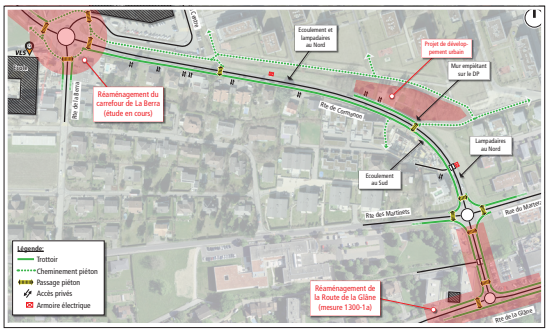

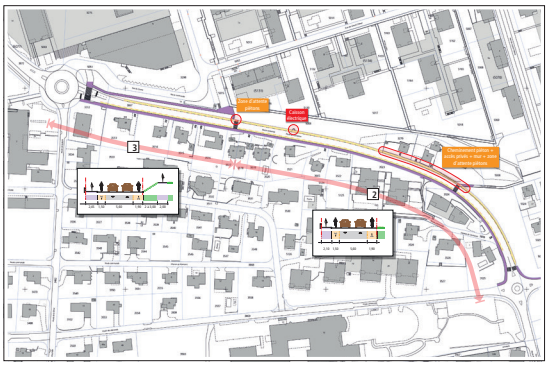

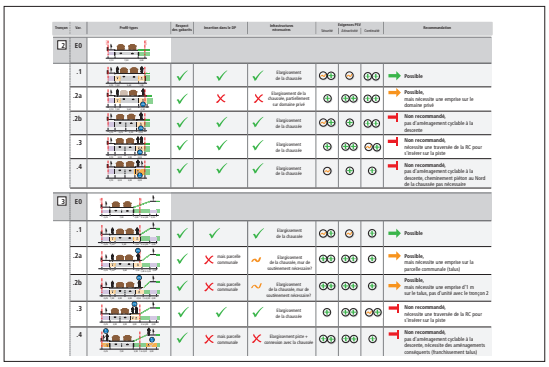

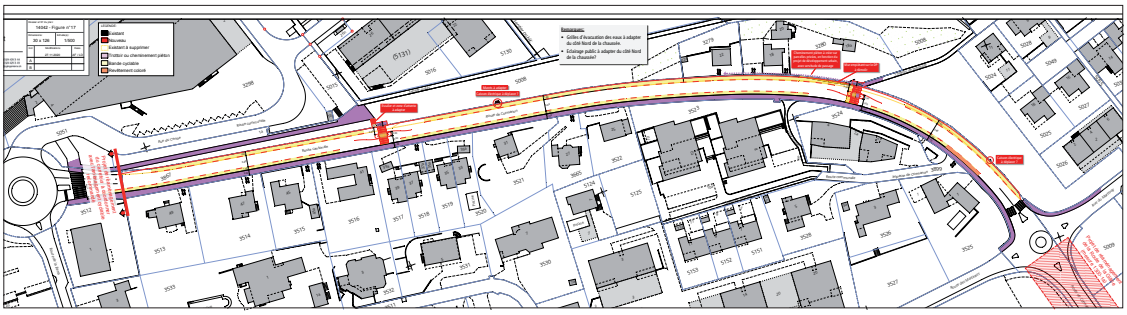

Tél : +41 (0)24 425 33 44
info@cgingenieurs.ch www.cgingenieurs.ch

Christe & Gygax Ingénieurs Conseils SA
Rue du Lac 6 - Case postale
1401 Yverdon-les-Bains